

PLAN PARCIAL PP-ALA "EL ALAMILLO"

APROBACION DEFINITIVA 2.009

Cuevas de Altaz

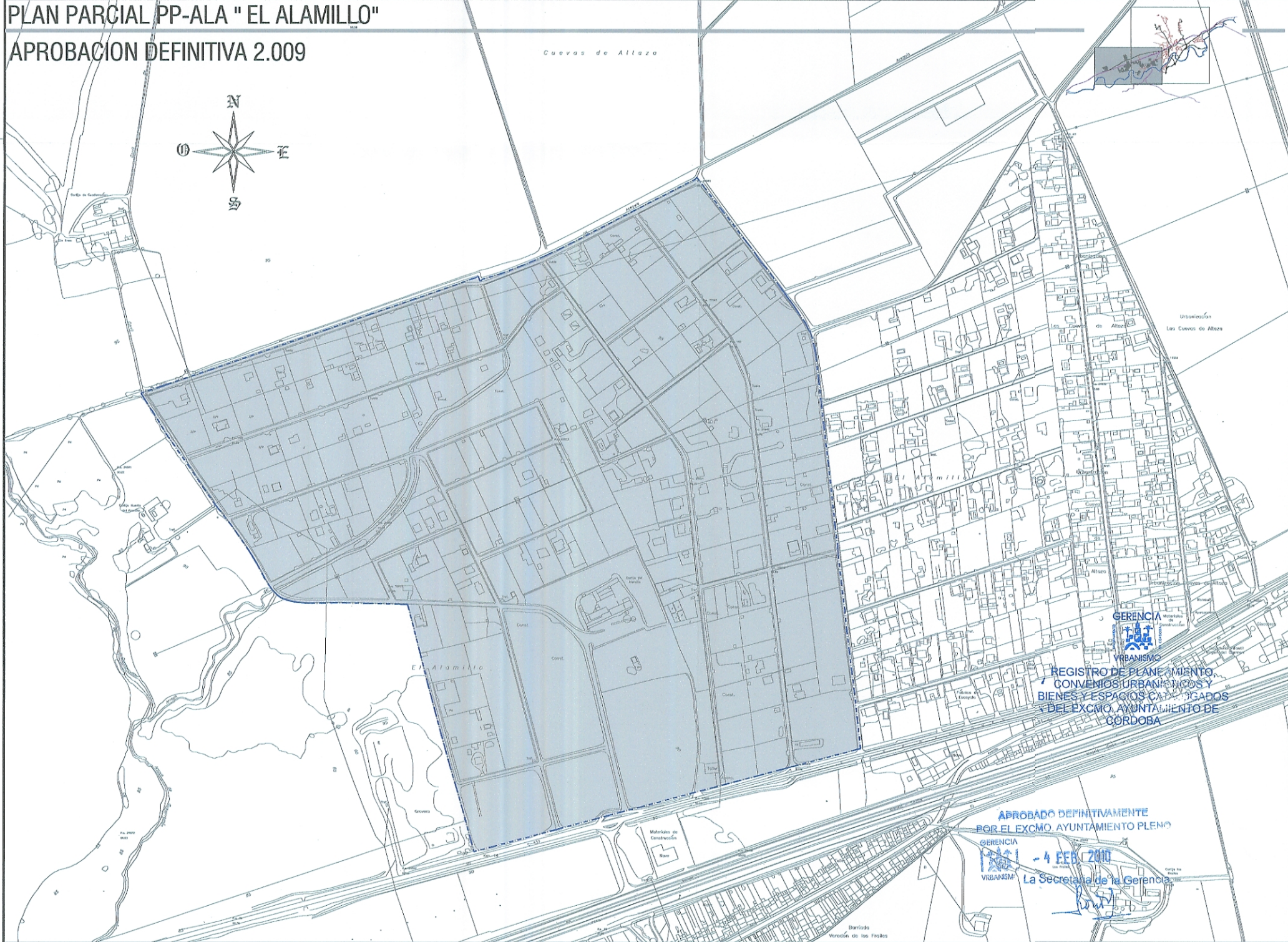
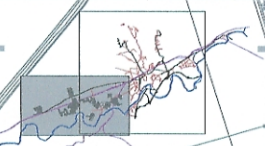
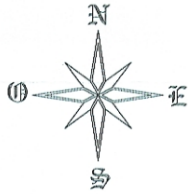

GERENCIA
URBANISMO
REGISTRO DE PLANEAMIENTO
CONVENIOS URBANÍSTICOS Y
BIENES Y ESPACIOS CATASTRADOS
Y DEL EXCMO. AYUNTAMIENTO DE
CORDOBA

APROBADO DEFINITIVAMENTE
POR EL EXCMO. AYUNTAMIENTO PLENO
4 FEB 2009
La Secretaria de la Gerencia



PLAN PARCIAL PP-ALA "EL ALAMILLO"

PLANO DE INFORMACION
SITUACION - e=1:5000

01

EQUIPO: JOSE MORENO MORENO, M^o DOLORES MORENO MARTINEZ, RAFAEL GIL PORRAS.

Junio 2009