EcoUrbe

A/A de D. JOSÉ MANUEL CASTILLEJO RIVERA
Nuevos Suministros

Dña. Inmaculada Ruiz Guerrero, con D.N.I. 30.788.264-G y teléfono 658957506

En representación de EcoUrbe Gestión S.L. promotora del Plan Parcial Torreblanca (PP-TB),
Con domicilio social en Avda. Ronda de los Tejares, 32, acceso 1º, planta 1, local D, Córdoba (14008), CIF: B-14639462 y teléfono 957-47-60-75.

EXPONE QUE:

Para la redacción del PP-Torreblanca situada en La Carrera del Caballo necesitaríamos un certificado de suficiencia de suministro eléctrico para cubrir las necesidades energéticas del ámbito y viabilidad de las infraestructuras recogidas en el documento, es objeto de este escrito comenzar con los tramites necesarios.
La zona que nos ocupa posee infraestructura eléctrica de Media Tensión aérea suministrada mediante 6 C.T. a la intemperie y 2 C.T. en caseta de los que desconocemos los KVA.

A continuación se detalla la estimación de futura demanda de potencia:

PP-TORREBLANCA	UD	W/UD	TOTAL KW	KWA	CT de 630 KVA
Viviendas U.A	468	9.200	4.306	2.585	
Viviendas P.O.	117	5.750	673	428	
Equipamientos	10296	125	1.287	1.609	
A.Público	70650	1	71	88	
P. y Jardines	8424	1	8	11	
Total de potencia				4.720	7,49

Se acompaña planos de situación, estado actual de la instalación de M.T. e instalación de M.T. propuesta para su verificación y conformidad (puntos de acometida, potencias, distribución, etc) .

sevillana endesa
05 OCT 2004
ENTRADA

ECOURBE GESTIÓN, S.L.

A continuación se adjuntan fotografías de centros y transformadores existentes en el PP-Torreblanca:

C.T. 1: 38479 TORREB. PARAISO SITUADO EN C/ LOS OLIVOS

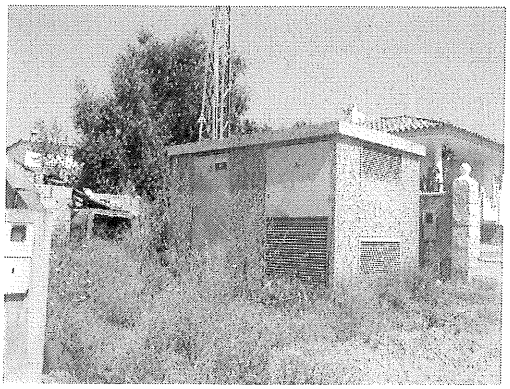

C.T. 3: SITUADO EN C/ LOS GAVILANES

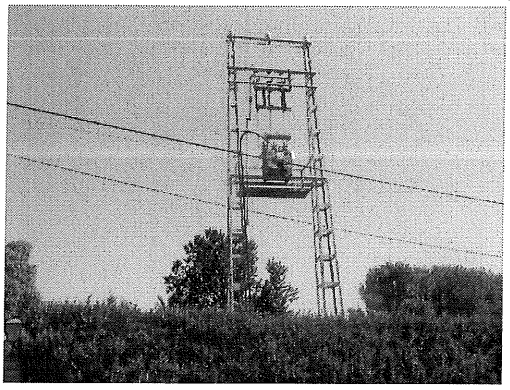

C.T. 4: 37690 TORREBLANCA 2 SITUADO EN C/ LAS AGUILAS

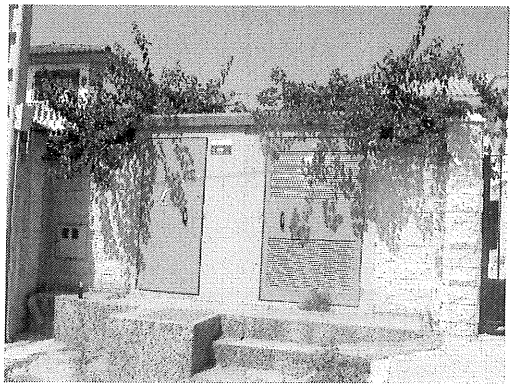

C.T. 5: 37771 FCO. JIMENEZ 2

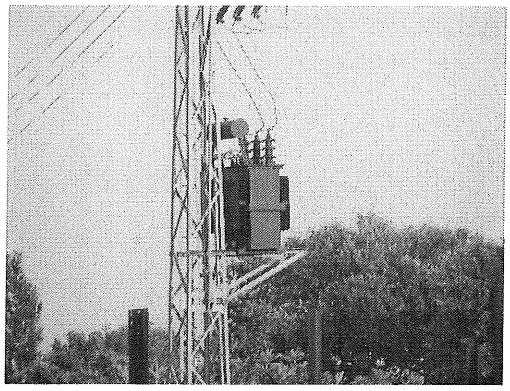

C.T. 6: FCO. COCA SITUADO JUNTO A ESTACIÓN DE SERVICIOS

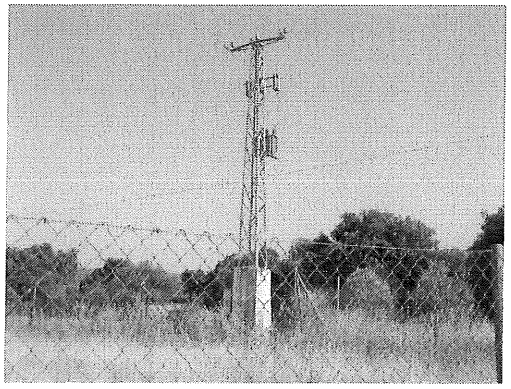

C.T. 7: 39570 CON. LINARES 1 SITUADO EN C/ ARROYO DE LAS ADELFAS

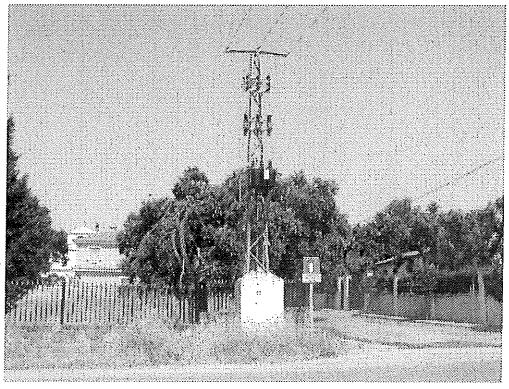

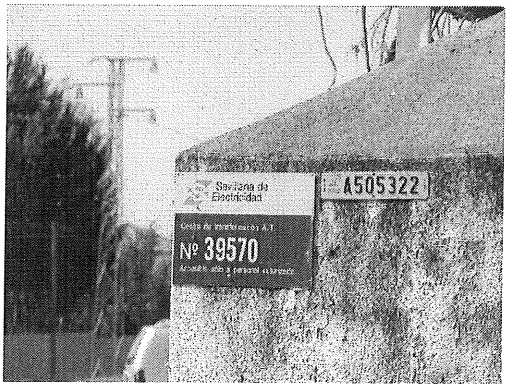

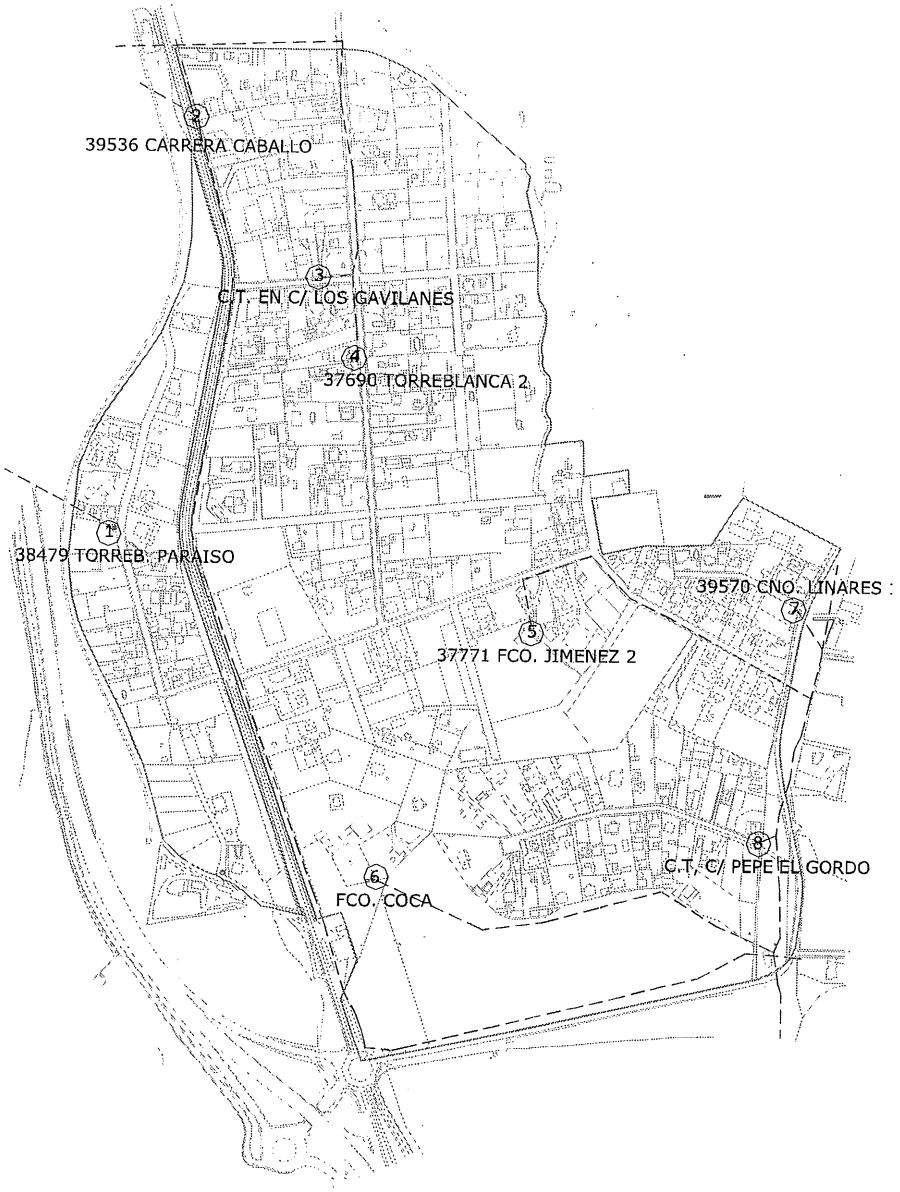

Detalle de situación de los C.T. existentes S/E

POR ELLO SOLICITA:

Potencia de los C.T. en caseta propiedad de Sevillana-Endesa para considerar su servicio. Informe sobre viabilidad de suministro, o evaluación de posibles deficiencias necesarias a subsanar y puntos de acometrida para el desarrollo del Plan Parcial.

PUNTUALIZAR QUE:

Si necesitasen alguna información adicional, rogamos se pongan en contacto con nosotros.

Córdoba, 4 de Octubre de 2004

Inmaculada Ruiz Guerrero

ECOURBE GESTIÓN, S.L.